

067
T2/39+6,0

068
T2/39+4,0

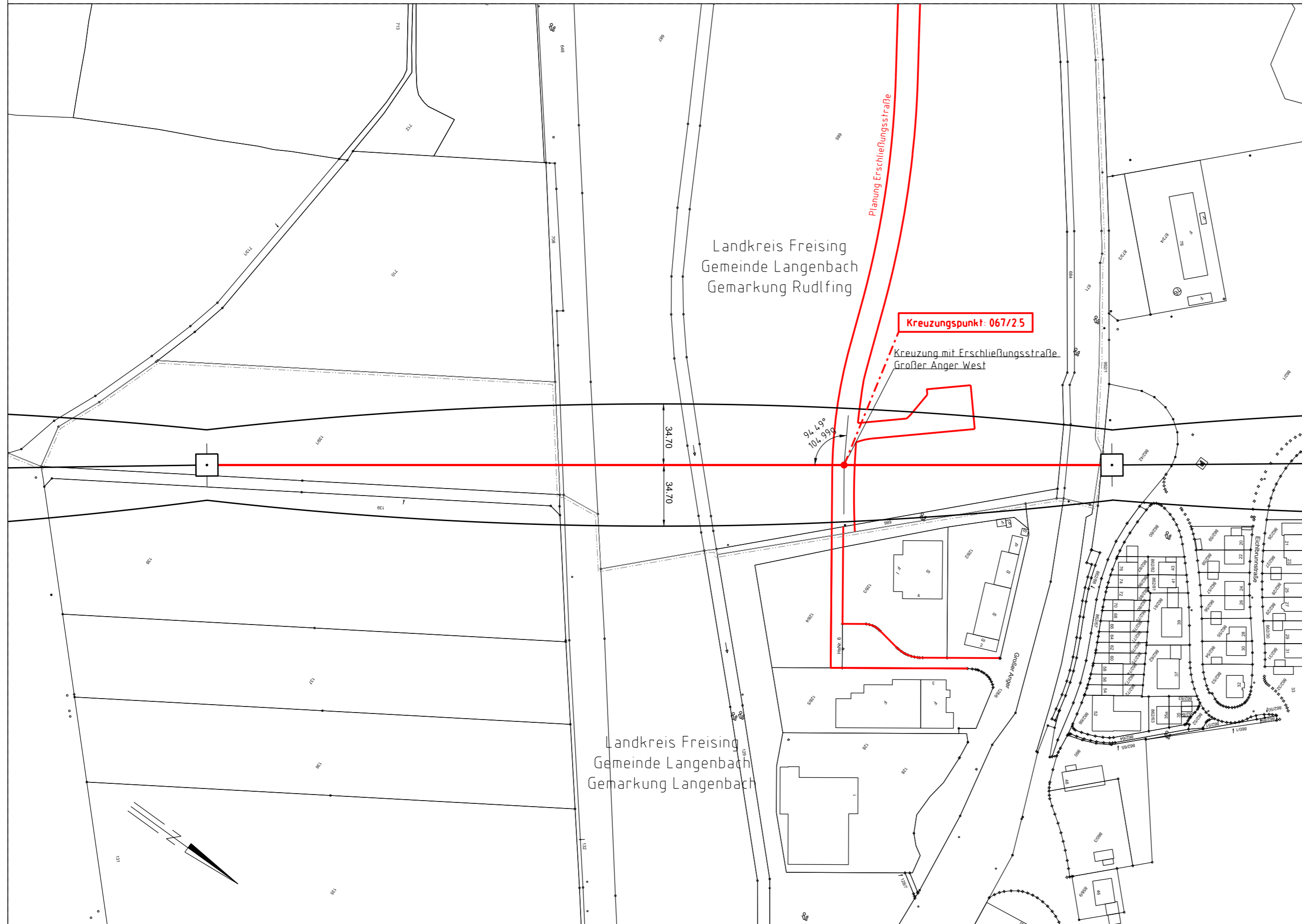

Anlage 2

Lageplanausschnitt

380/110-kV-Ltg. Neufinsing - Ingolstadt
Ltg.-Nr. LH-06-B103

zur Kreuzung
067/2.5

Erschließungsstraße Großer Anger West
bei Langenbach

Maßstab 1:2000

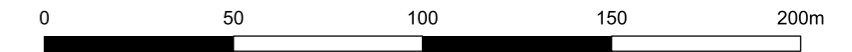

Legende:

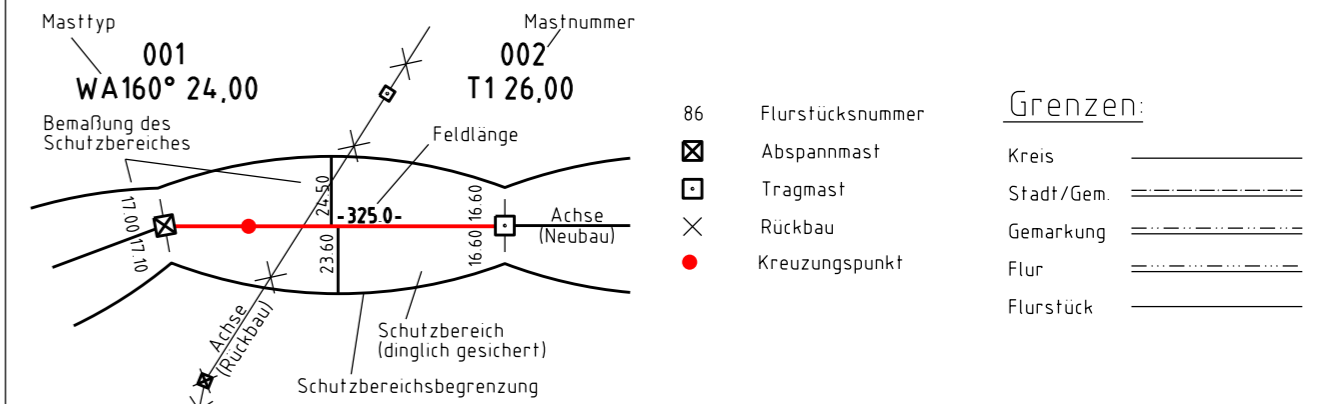

Kartengrundlage:
Auszug aus den Geobasisdaten der Bayerischen Vermessungsverwaltung, © 2024

Gemarkung	Flur	Flurstück
Rudlfing		685

Index	Ausgabedatum	Name	Änderung

Techn. Referenz sweco GmbH Im Neyl 18 59823 Arnsberg	erstellt von Bender	geprüft von Hardebusch	Erstelldatum 03.02.2025	Format 580x297
Eigentümer der Zeichnung Tennet	Zugehörigkeit	Dokumentenart	Status Gültig	Maßstab 1:2000
Identnummer	Titel Lageplanausschnitt zur Kreuzung 067/2.5		Objekt	Ausgabedatum
	Fremdnummer			Blatt 1